# Un diplôme, ça vaut le coût!

**Montréal**

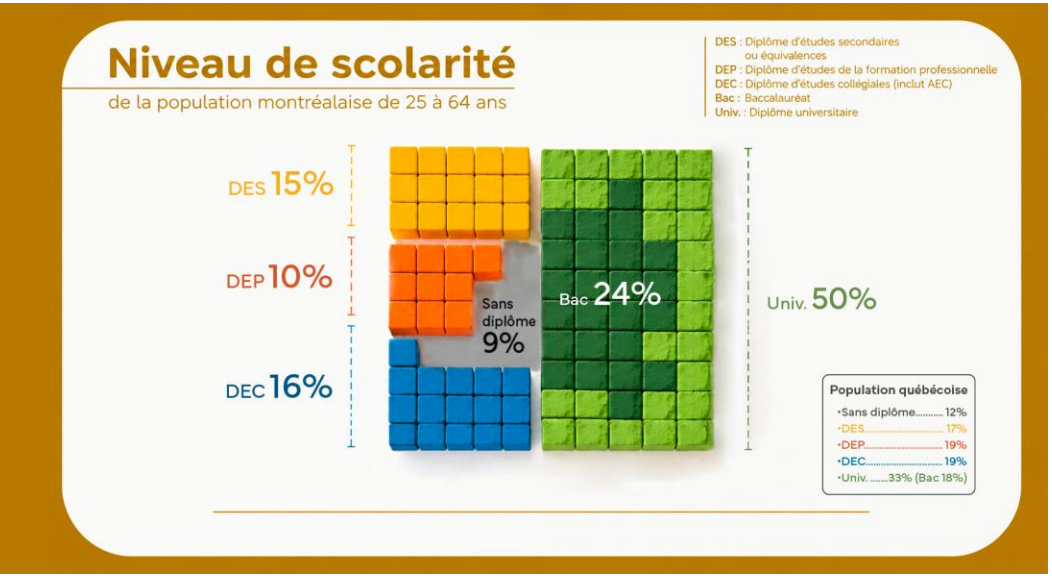


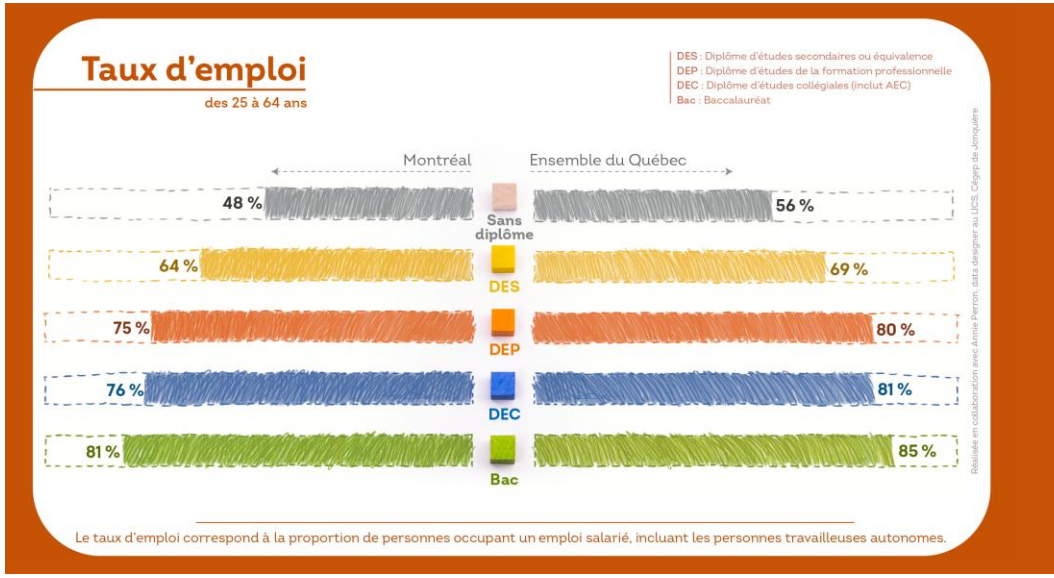


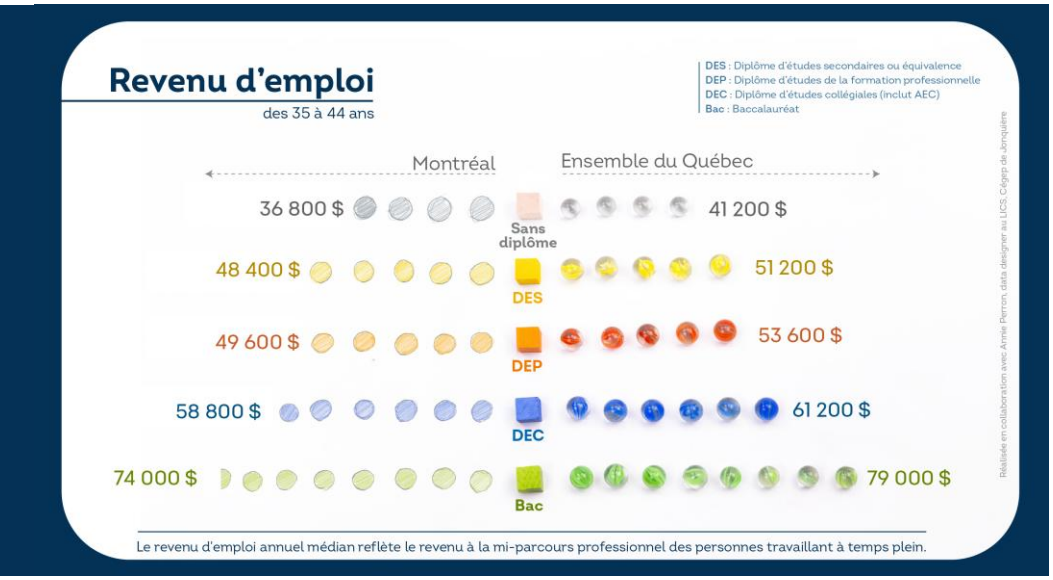


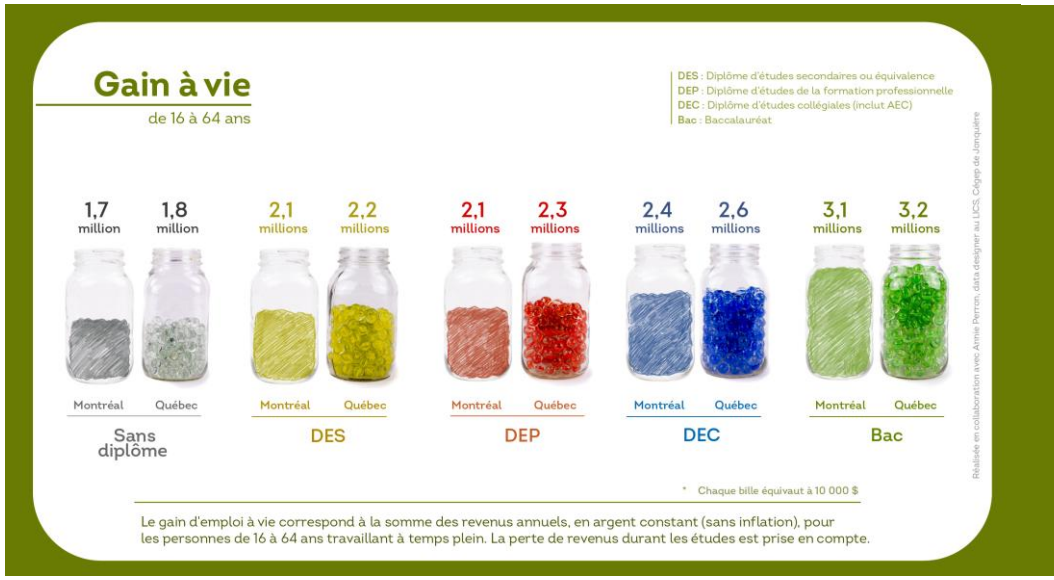


* Les données de la région montréalaise sont incluses dans les données de l'ensemble du Québec.

Réalisé à partir d'une compilation spéciale du recensement canadien de 2021

Pour plus de détails, consultez l'étude : Regard360.ca/benefices-de-la-perseverance-scolaire/

Réseau réussite Montréal

RÉSEAU QUÉBÉCOIS POUR LA RÉUSSITE ÉDUCATIVE

ÉCOBES RECHERCHE ET TRANSFERT CÉGEP DE JONQUIÈRE

REGARD 360

# Un diplôme, ça vaut le coût!

Dans la population de 25 à 64 ans de Saint-Laurent, 91,1 % détiennent un diplôme, ce qui classe le territoire au **20e rang** parmi les 35 territoires de Montréal.

## Saint-Laurent

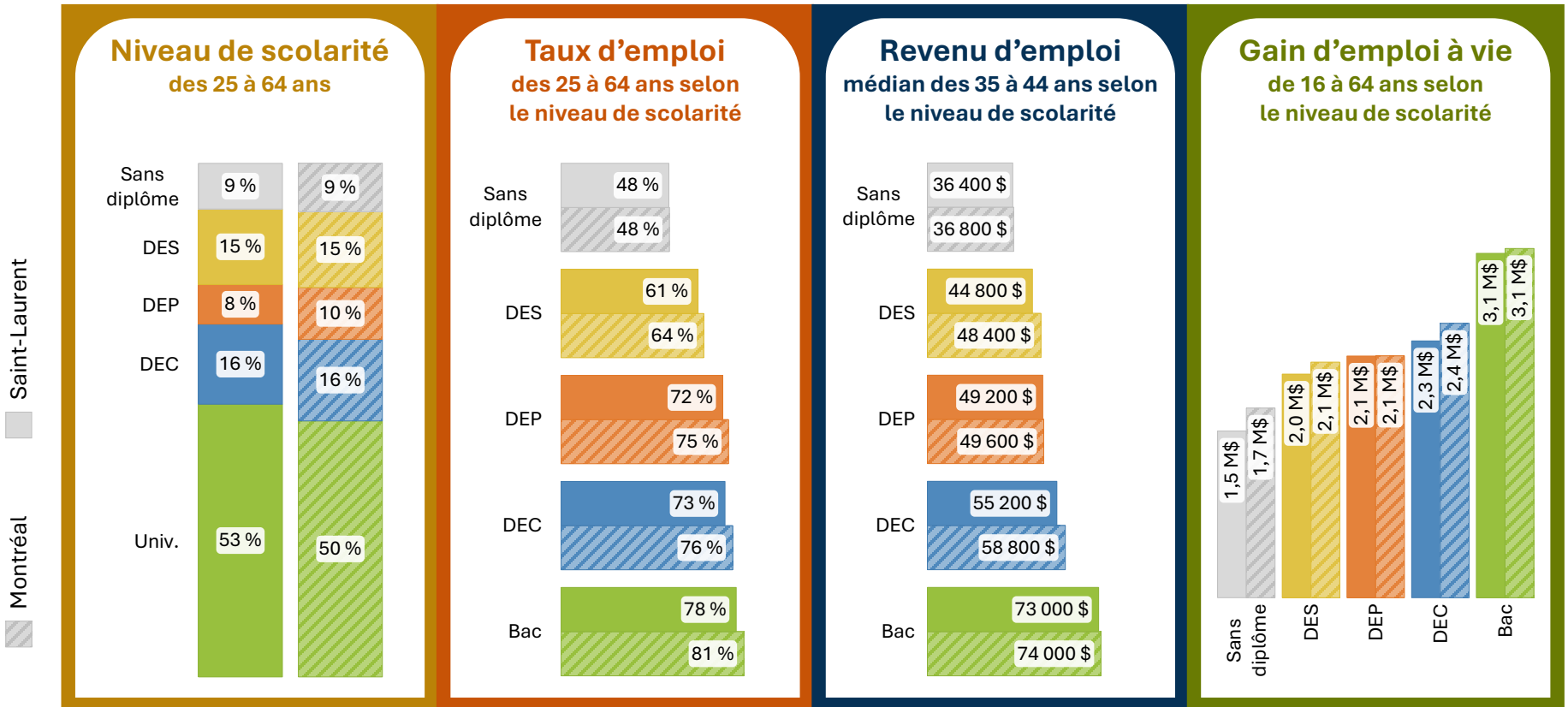


| Territoire et genre | | SD | DES | DEP | DEC | Univ. | SD | DES | DEP | DEC | Bac | SD | DES | DEP | DEC | Bac | SD | DES | DEP | DEC | Bac |
|---|---|---|---|---|---|---|---|---|---|---|---|---|---|---|---|---|---|---|---|---|---|
| **Saint-Laurent** | **H** | 9 % | 15 % | 8 % | 15 % | 52 % | 56 % | 68 % | 76 % | 77 % | 83 % | 37,2 k$ | 48,0 k$ | 50,8 k$ | 60,0 k$ | 80,0 k$ | 1,7 M$ | 2,0 M$ | 2,0 M$ | 2,5 M$ | 3,4 M$ |
| | **F** | 9 % | 14 % | 7 % | 16 % | 54 % | 40 % | 54 % | 68 % | 69 % | 73 % | 36,0 k$ | 40,4 k$ | 45,6 k$ | 46,0 k$ | 67,0 k$ | 1,4 M$ | 1,9 M$ | 2,0 M$ | 2,1 M$ | 2,8 M$ |
| **Région de Montréal** | **H** | 10 % | 16 % | 11 % | 16 % | 47 % | 55 % | 68 % | 77 % | 79 % | 84 % | 39,6 k$ | 51,2 k$ | 53,6 k$ | 64,0 k$ | 81,0 k$ | 1,8 M$ | 2,2 M$ | 2,3 M$ | 2,7 M$ | 3,3 M$ |
| | **F** | 9 % | 13 % | 9 % | 16 % | 53 % | 40 % | 58 % | 72 % | 74 % | 79 % | 30,8 k$ | 44,0 k$ | 45,6 k$ | 52,8 k$ | 68,0 k$ | 1,5 M$ | 2,0 M$ | 2,0 M$ | 2,2 M$ | 2,9 M$ |
| **Ensemble du Québec** | **H** | 14 % | 18 % | 23 % | 17 % | 29 % | 63 % | 74 % | 83 % | 83 % | 86 % | 44,8 k$ | 56,0 k$ | 60,8 k$ | 72,5 k$ | 85,0 k$ | 2,0 M$ | 2,4 M$ | 2,6 M$ | 3,0 M$ | 3,5 M$ |
| | **F** | 10 % | 16 % | 15 % | 21 % | 38 % | 46 % | 63 % | 76 % | 79 % | 83 % | 32,4 k$ | 44,4 k$ | 44,4 k$ | 53,6 k$ | 75,5 k$ | 1,5 M$ | 1,9 M$ | 2,0 M$ | 2,3 M$ | 3,1 M$ |

* n. d. : non disponible. En raison de petits effectifs, les données sont parfois non disponibles à l'échelle des territoires et le calcul du gain d'emploi à vie n'est pas toujours possible à cette échelle.

** Le revenu d'emploi est présenté en milliers de dollars (k$) et le gain à vie en millions de dollars (M$).