Un diplôme, ça vaut le coût!

Montréal

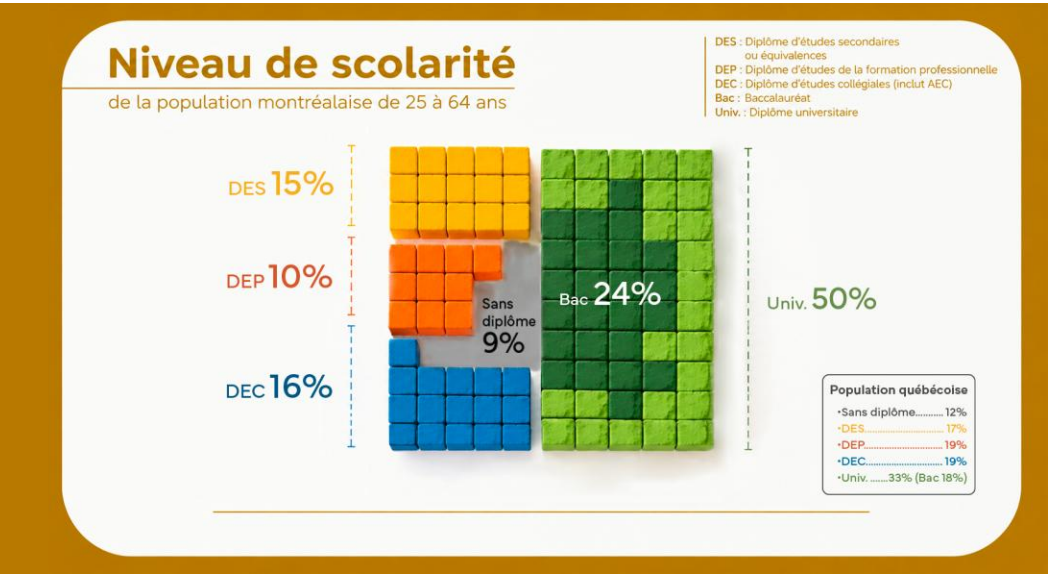

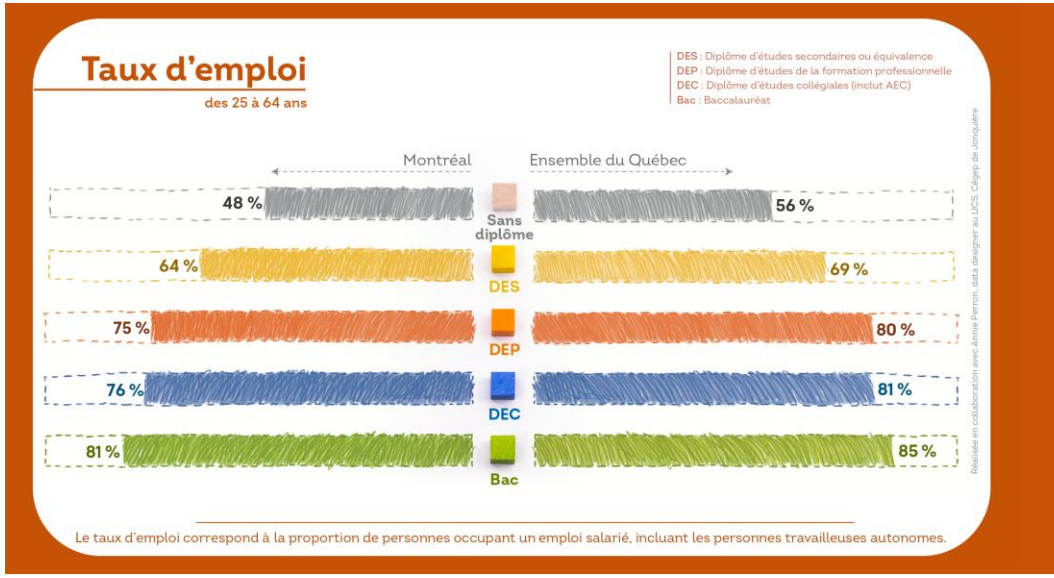

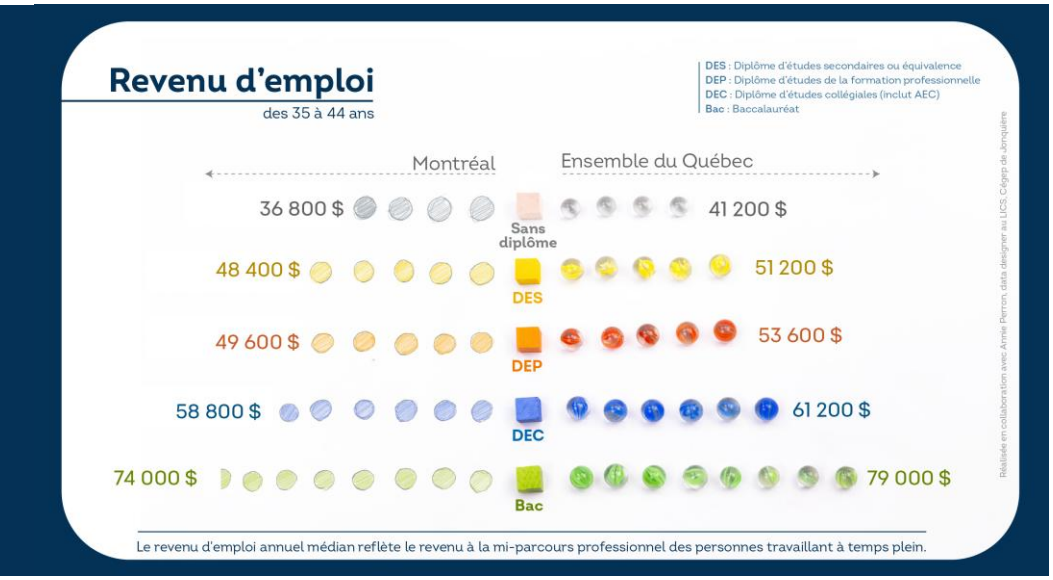

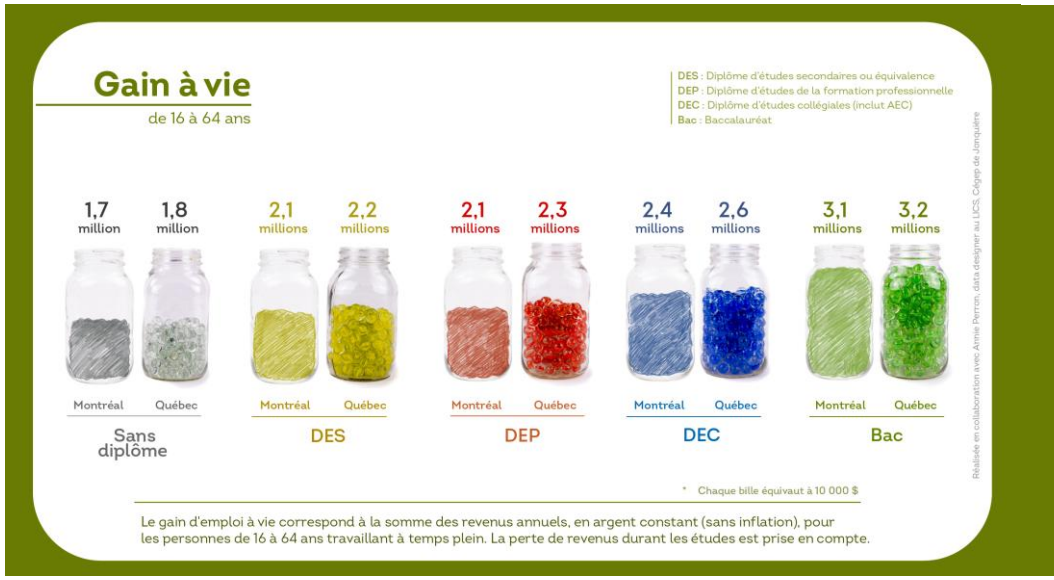

* Les données de la région montréalaise sont incluses dans les données de l'ensemble du Québec.

Réalisé à partir d'une compilation spéciale du recensement canadien de 2021

Pour plus de détails, consultez l'étude : Regard360.ca/benefices-de-la-perseverance-scolaire/

Réseau réussite Montréal

RÉSEAU QUÉBÉCOIS POUR LA RÉUSSITE ÉDUCATIVE

ÉCOBES RECHERCHE ET TRANSFERT CÉGEP DE JONQUIÈRE

REGARD 360

Un diplôme, ça vaut le coût!

Dans la population de 25 à 64 ans de Mercier-Est, 87,2 % détiennent un diplôme, ce qui classe le territoire au **31e rang** parmi les 35 territoires de Montréal.

Mercier-Est

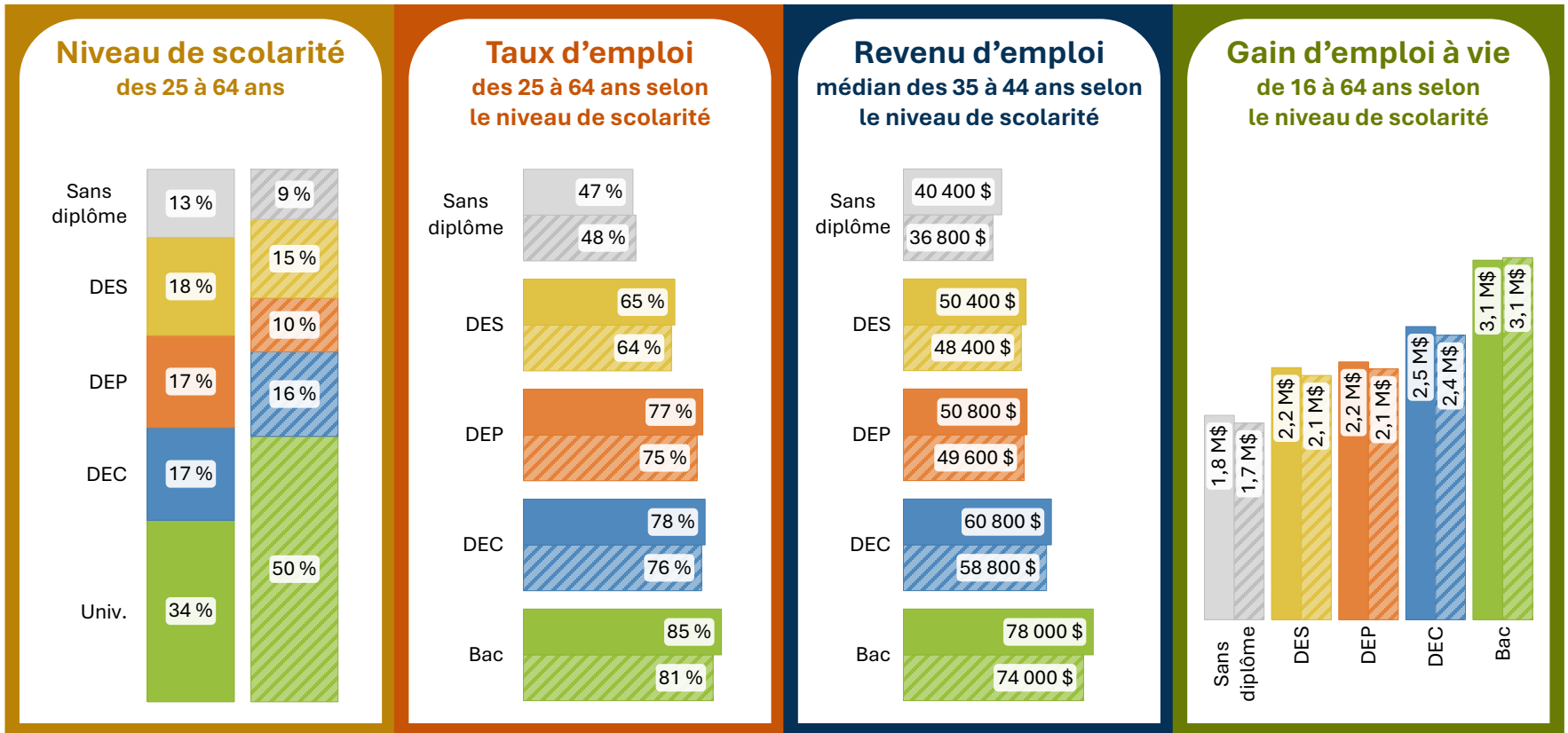

Territoire et genre		SD	DES	DEP	DEC	Univ.	SD	DES	DEP	DEC	Bac	SD	DES	DEP	DEC	Bac	SD	DES	DEP	DEC	Bac
Mercier-Est	**H**	14 %	20 %	19 %	17 %	31 %	52 %	70 %	78 %	80 %	88 %	41,2 k$	55,6 k$	56,8 k$	68,5 k$	86,0 k$	1,8 M$	2,3 M$	2,5 M$	2,8 M$	3,3 M$
	F	12 %	17 %	16 %	18 %	38 %	42 %	60 %	75 %	77 %	83 %	34,0 k$	46,4 k$	43,2 k$	54,8 k$	71,5 k$	1,5 M$	2,0 M$	2,1 M$	2,3 M$	3,0 M$
Région de Montréal	**H**	10 %	16 %	11 %	16 %	47 %	55 %	68 %	77 %	79 %	84 %	39,6 k$	51,2 k$	53,6 k$	64,0 k$	81,0 k$	1,8 M$	2,2 M$	2,3 M$	2,7 M$	3,3 M$
	F	9 %	13 %	9 %	16 %	53 %	40 %	58 %	72 %	74 %	79 %	30,8 k$	44,0 k$	45,6 k$	52,8 k$	68,0 k$	1,5 M$	2,0 M$	2,0 M$	2,2 M$	2,9 M$
Ensemble du Québec	**H**	14 %	18 %	23 %	17 %	29 %	63 %	74 %	83 %	83 %	86 %	44,8 k$	56,0 k$	60,8 k$	72,5 k$	85,0 k$	2,0 M$	2,4 M$	2,6 M$	3,0 M$	3,5 M$
	F	10 %	16 %	15 %	21 %	38 %	46 %	63 %	76 %	79 %	83 %	32,4 k$	44,4 k$	44,4 k$	53,6 k$	75,5 k$	1,5 M$	1,9 M$	2,0 M$	2,3 M$	3,1 M$

* n. d. : non disponible. En raison de petits effectifs, les données sont parfois non disponibles à l'échelle des territoires et le calcul du gain d'emploi à vie n'est pas toujours possible à cette échelle.

** Le revenu d'emploi est présenté en milliers de dollars (k$) et le gain à vie en millions de dollars (M$).